



PREFEITURA MUNICIPAL DE IÇARA

Secretaria Municipal de Saúde

PROVA DO AGENTE DE COMBATE À ENDEMIAS EDITAL DE PROCESSO SELETIVO Nº FMS/002/2013

NESTE CADERNO DE PROVA, VOCÊ ENCONTRA:

- 05 questões de Português
- 05 questões de Matemática
- 10 questões de Conhecimentos Gerais
- 20 questões de Conhecimentos Específicos

INSTRUÇÕES:

-Confira seus dados, leia as instruções abaixo a conduta durante a prova e o preenchimento do numero de sua inscrição no **CARTÃO RESPOSTA**.

-Duração da prova: 14:00 às 17:00h.

-O Candidato só poderá retirar-se do recinto das provas após MEIA hora, contada a partir do seu efetivo início.

-Os três últimos candidatos deverão permanecer na sala até que todos entreguem o Caderno de Provas e o Cartão de Respostas.

-O candidato não terá o direito de levar o caderno de prova.

-Os Fiscais de Sala não estão autorizados a prestar quaisquer esclarecimentos sobre a resolução das questões; esta tarefa é obrigação do candidato.

-Não é permitido que os candidatos se comuniquem entre si. É proibida também a utilização de quaisquer equipamentos eletrônicos.

- As 40 questões da prova serão de múltipla escolha. Leia com atenção os textos e enunciados das questões.

- Marque no **CARTÃO RESPOSTA** "**pintando com a caneta esferográfica de cor preta ou azul**" apenas uma opção para cada questão. Não deixe questão em branco, nem assinale mais de uma opção, para que seu **CARTÃO RESPOSTA** não tenha questões anuladas.

-Não rasure, dobre ou amasse seu **CARTÃO RESPOSTA**, pois em hipótese alguma ele será substituído, salvo por falha de impressão.

-O Gabarito desta prova estará disponível no dia **05 de agosto de 2013**, no mural da Prefeitura e no site www.icara.sc.gov.br

-Para exercer o direito de recorrer contra qualquer questão, o candidato deve seguir as orientações constantes no Edital do Processo Seletivo.

-Após o término da prova, o candidato deverá deixar a sala e em hipótese alguma poderá permanecer no estabelecimento onde realizou a mesma.

BOA PROVA!!!

PORTUGUÊS

1. Assinale a frase correta, quanto à colocação do pronome lhe:

- A. () Quem contou-lhe que gosto de chocolate?
- B. () Contarei-lhe tudo na próxima semana.
- C. () Minha Içara, quero-lhe muito bem!
- D. () Lhe vi ontem no Criciúma Shopping.
- E. () Jamais disse-lhe o quanto o odeio.

2. Assinale a alternativa com todas as palavras acentuadas corretamente:

- A. () ortográfica, contrário, primórdio
- B. () cacique, tênis, chicória
- C. () vênus, armadilha, idéia
- D. () transferência, cicatriz, destinatário
- E. () abstinência, estático, parênte

3. Assinale a alternativa onde as palavras estão escritas corretamente:

- A. () júbilo, expressiva, convencer, capítulo, importancia
- B. () lagarticha, sacerdote, paixão, viçoso, pirralho
- C. () piscicultor, explicação, viagem, escasso, exposição
- D. () viajar, lançamento, atrasado, superstição, excessivo
- E. () escurecer, excelente, imã, renascer, consciencia

4. Qual é o plural de: mamão, bordel, poder:

- A. () mamãos, bordéis, poderes
- B. () mamões, bordéus, poderosos
- C. () mamães, bordels, poderes
- D. () mamãos, bordéis, poderosos
- E. () mamões, bordéis, poderes

5. Assinale a alternativa correta quanto à separação silábica:

- A. () su-per-mer-ca-do, car-ro-ça, per-mis-sí-vel, car-ro
- B. () su-mi-do-u-ro, pi-a-da; cam-ba-lho-ta ; ci-ú-me
- C. () fan-tás-ti-co, su-má-ri-o, ma-ca-cão, ex-ces-so
- D. () ba-i-xar, i-ní-cio, flo-re-scer; i-gre-ja
- E. () sa-pa-to, ca-mi-se-ta, per-fu-me, caa-tinga

MATEMÁTICA

6. Um Agente de Combate à Endemias percorre diariamente 17 quilômetros. Quantos quilômetros percorrerá em 23 dias?

- A. () 390 quilômetros
- B. () 352 quilômetros
- C. () 366 quilômetros
- D. () 392 quilômetros
- E. () 391 quilômetros

7. No município de São Carlos um Agente Comunitário de Saúde tem 180 famílias cadastradas em sua microárea. No último mês ele realizou visitas à 157 famílias. Qual a taxa de porcentagem de visitas realizadas?

- A. () 87,20%
- B. () 88,30%
- C. () 87,60%
- D. () 87,55%
- E. () 88,20%

8. Nathan possui na caderneta de poupança a quantia de R\$ 425,50, e Laís a quantia de R\$ 343,10. Qual a alternativa que corresponde à verdade, diante dessa situação?

- A. () Laís tem R\$ 69,60 a menos que Nathan.
- B. () Nathan tem R\$ 80,90 a mais que Laís.
- C. () Juntos eles tem a quantia de R\$ 763,60.
- D. () Laís tem R\$ 40,80 a mais que Nathan.
- E. () Nathan tem R\$ 82,40 a mais que Laís.

9. Um retângulo mede 15 cm de base e 9 cm de altura, determine a área desse retângulo:

- A. () 125 cm²
- B. () 120 cm²
- C. () 135 cm²
- D. () 132 cm²
- E. () 130 cm²

10. Elisa tem 36 meses para terminar de pagar seu carro. Ele já pagou 168 meses. De quantos anos é o financiamento do carro de Elisa?

- A. () 18 anos
- B. () 17 anos
- C. () 19 anos
- D. () 16 anos
- E. () 12 anos

CONHECIMENTOS GERAIS

11. Quais são os nomes dos gestores da saúde nas três esferas de governo (municipal, estadual e federal) ?

- A. () Lauro José Marques Nogueira, Dalmo Claro de Oliveira e Alexandre Rocha Santos Padilha;
- B. () Lauro José Marques Nogueira, Tânia Maria Eberhardt, Alexandre Rocha Santos Padilha;
- C. () Laudelino Calegari, Acélio Casagrande, Jose Gomes Temporão;
- D. () Laudelino Calegari, Dalmo Claro de Oliveira, José Gomes Temporão;
- E. () Fernando Braz Mazzuchetti, Dalmo Claro de Oliveira, Alexandre Rocha Santos Padilha.

12. O município de Içara foi instalado em 30 de dezembro, de que ano?

- A. () 1971
- B. () 1951
- C. () 1972
- D. () 1961
- E. () 1962

13. O município de Içara é cortado por uma ferrovia que tem o nome de?

- A. () Paula Cristina
- B. () Antonia Cristina
- C. () Ana Cristina
- D. () Tereza Cristina
- E. () Maria Cristina

14. Com a instalação do município de Içara, foi nomeado o primeiro prefeito pelo Governador de Estado da época. Qual era o nome do prefeito?

- A. () Ascendino Pavei
- B. () Quintino Rizzieri
- C. () Paulo Rizzieri
- D. () Ângelo Lodetti
- E. () Antonio de Lima

15. O município de Içara é cortado em sua área central por uma Rodovia Estadual, que é considerada uma das mais movimentadas do Estado de Santa Catarina, e também é cortada por uma Rodovia Federal. Como identificamos estas rodovias, respectivamente?

- A. () SC 444 e BR 101
- B. () SC 445 e BR 101
- C. () SC 443 e BR 111
- D. () SC 445 e BR 103
- E. () SC 443 e BR 102

16. O município de Içara faz limite com alguns municípios. Dos municípios citados abaixo, qual município não faz limite com Içara?

- A. () Criciúma
- B. () Cocal do Sul
- C. () Sangão
- D. () Jaguaruna
- E. () Balneário Rincão

17. No ano de 2013, ocorreu mudança no nome da praça que está situada em frente ao Paço Municipal Ângelo Lodetti. Qual é o nome atual da referida praça?

- A. () Presidente João Goulart
 - B. () Presidente Castelo Branco
 - C. () Presidente Getúlio Vargas
 - D. () Presidente Jânio Quadros
 - E. () Presidente Juscelino Kubitschek
-

18. A República Federativa do Brasil, formada pela união indissolúvel dos Estados e Municípios e do Distrito Federal, constitui-se em Estado democrático de direito e com fundamentos. Qual dos itens apresentados abaixo, não é considerado um fundamento constitucional?

- A. () a soberania
- B. () a cidadania
- C. () a degradação da pessoa humana
- D. () os valores sociais do trabalho e da livre iniciativa
- E. () o pluralismo político

19. Quais são os três poderes da União, independentes e harmônicos entre si, previstos na Constituição da República Federativa do Brasil promulgada em 1988?

- A. () o Legislativo, o Executivo e o Judiciário
- B. () a Polícia Civil, a Polícia Militar e a Polícia Federal
- C. () a Delegacia, o Fórum e a Prefeitura
- D. () o Legislativo, a Prefeitura e a Polícia Militar
- E. () o Judiciário, a Polícia Federal e a Delegacia

20. Qual é o nome do serviço de abastecimento de água no município de Içara?

- A. () CASAN
- B. () FUNDAI
- C. () SAMAE
- D. () EPAGRI
- E. () CIDASC

CONHECIMENTOS ESPECÍFICOS

21. A Lei Orgânica da Saúde, Lei nº 8.080/90, regulamenta o artigo 198 da Constituição Federal (CF) de 1988. Essa lei que estabelece como deve funcionar o sistema de saúde em todo o território nacional é incisiva nas diretrizes quando destaca a:

- I - descentralização, com direção única em cada esfera de governo;
- II. Centralização político-administrativa, com direção única;
- III - atendimento integral, com prioridade para as atividades preventivas, sem prejuízo dos serviços assistenciais;
- IV. Assistência curativa como prioridade no atendimento e acesso aos serviços;
- V - participação da comunidade.

Das afirmativas acima, assinale a alternativa correta:

- A. () I, III, V
- B. () I, II, IV
- C. () II, IV, V
- D. () III, IV, V
- E. () II, III, IV

22. Outra condição expressa no artigo 198 da CF é a participação popular na gestão do Sistema Único de Saúde (SUS), que foi detalhada posteriormente pela Lei nº 8.142, de dezembro de 1990.

Das opções abaixo, assinale a alternativa correta que expressa a representação popular:

- A. () Comissão Intergestores Bipartite e Comissão Intergestores Tripartite.
- B. () Conselho Estadual de Secretários de Saúde;
- C. () Conselhos de Saúde e Conferências de Saúde
- D. () Conselho Intergestores Regional de Secretários Municipais de Saúde;
- E. () Instituto Brasileiro de Defesa do Consumidor e Conselho Local de Saúde;

23. Nas Conferência(s) de Saúde se reúne a representação dos vários segmentos sociais, para avaliar a situação de saúde e propor as diretrizes para a formulação da política de saúde.

Ela é obrigatória ocorrer de quanto em quanto tempo:

- A. () Anual
- B. () Cada 4 anos
- C. () Cada 2 anos
- D. () Cada 3 anos
- E. () Cada 5 anos

24. De acordo com a Constituição Federal de 1.988, quanto a organização do serviço de saúde:

“Art. 198- As ações e serviços públicos de saúde integram uma rede _____ e _____ e constituem um sistema único organizado [..]”.

Nas alternativas abaixo, marque a alternativa que completa de forma correta, o artigo anterior:

- A. () pública / privada
- B. () estadual / municipal
- C. () incluída / humanizada
- D. () regionalizada / hierarquizada
- E. () complementar / suplementar

25. A administração pública somente poderá rescindir unilateralmente o contrato Agente de Combate às Endemias, de acordo com o regime jurídico de trabalho adotado, na ocorrência de uma das seguintes hipóteses (LEI n.º 11.350/2006):

I - prática de falta grave, dentre as enumeradas no art. 482 da Consolidação das Leis do Trabalho - CLT;

II - acumulação legal de cargos, empregos ou funções públicas;

III - necessidade de ampliação de quadro de pessoal, por excesso de despesa, nos termos da Lei n.º 9.801, de 14 de junho de 1999; ou

IV - insuficiência de desempenho, apurada em procedimento no qual se assegurem pelo menos um recurso hierárquico dotado de efeito suspensivo, que será apreciado em trinta dias, e o prévio conhecimento dos padrões mínimos exigidos para a continuidade da relação de emprego, obrigatoriamente estabelecidos de acordo com as peculiaridades das atividades exercidas.

Assinale a alternativa correta:

- A. () II, IV
- B. () I, II
- C. () II, III
- D. () III, IV
- E. () I, IV

26. Para a prevenção da Leptospirose, assinale (V) para Verdadeira e (F) para questão Falsa:

I - () evitar contato com água ou lama de enchentes;

II - () impedir que as crianças nadem ou brinquem em ambientes que possam estar contaminados pela urina do rato;

III - () usar botas e luvas de borracha para limpeza de lamas, entulhos e desentupimentos de esgoto;

IV - () certificar-se da procedência dos alimentos e água para beber, e higienizar os alimentos;

V - () realizar medidas necessárias ligadas ao meio ambiente, tais como o controle de roedores, obras de saneamento básico (abastecimento de água, coleta de lixo e esgoto).

Assinale a alternativa correta:

- A. () I e II são verdadeiras
- B. () I, II e IV são verdadeiras
- C. () II, III e IV são verdadeiras
- D. () III e IV são verdadeiras
- E. () todas são verdadeiras

27. “Criadouro” é todo recipiente utilizado para finalidade específica, que esteja acessível à fêmea do *Aedes aegypti* para postura dos seus ovos. São caracterizados como criadouros:

- A. () somente ralos, calhas, piscinas
- B. () somente tanques em obras, em borracharias, em floriculturas
- C. () somente copos descartáveis, tampas de garrafas, latas, embalagens plásticas enfim, tudo que possa acumular água
- D. () nenhuma das alternativas
- E. () todas estão corretas

28. Relacione o agente transmissor e a doença colocando a numeração da 1ª coluna na 3ª coluna:

1ª	Agente transmissor	3ª	Doença
01	Roedores domésticos		Doença de Chagas
02	Haemagogus		Leptospirose
03	Triatomíneo-barbeiros		Hantavirose
04	<i>Aedes aegypti</i>		Malária
05	Anopheles		Febre amarela silvestre
06	Roedores silvestres		Dengue

Assinale a alternativa correta:

- A. () 2, 3, 6, 5, 1 e 4
- B. () 4, 3, 1, 5, 6 e 2
- C. () 3, 1, 6, 5, 2 e 4
- D. () 5, 3, 2, 6, 1 e 4
- E. () 3, 5, 1, 2, 6 e 4

29. O exercício das atividades de Agente de Combate às Endemias, nos termos Lei n.º 11.350, de 5 de outubro de 2006, dar-se-á exclusivamente:

- A. () no âmbito do SUS e na rede privada;
- B. () mediante vínculo indireto entre os referidos Agentes e órgão ou entidade da administração direta, autárquica ou fundacional;
- C. () na prevenção de doenças e promoção da saúde, mediante ações domiciliares e individuais;
- D. () no âmbito do Sistema Único de Saúde – SUS;
- E. () pela contratação dos ACS pelo gestor estadual do SUS disporá sobre a criação dos cargos ou empregos públicos e demais aspectos inerentes à atividade, observadas as especificidades locais

30. O Agente Comunitário de Saúde (ACS) e o Agente de Combate as Endemias(ACE) são co-responsáveis pelo controle da dengue e devem trabalhar de forma integrada. Muitas das ações desenvolvidas são comuns aos dois profissionais. Entretanto, algumas ações são específicas dos ACE.

Então, coloque Verdadeiro (V) ou Falso (F) para cada afirmação:

- () Encaminhar os casos suspeitos de dengue à UBS, responsável pelo território;
- () Atuar junto aos domicílios, informando aos seus moradores sobre a doença – seus sintomas e riscos – sobre o agente transmissor e as medidas de prevenção;
- () Vistoriar imóveis residenciais, acompanhado pelo responsável, para identificar locais e objetos que sejam ou possam se transformar em criadouros de mosquito transmissor da dengue;
- () Orientar sobre a importância da hidratação oral, desde os primeiros sintomas da doença;
- () Vistoriar e tratar com aplicação de larvicida, caso seja necessário, os pontos estratégicos;
- () Promover reuniões com a comunidade, com o objetivo de mobilizá-la para as ações de prevenção e controle da dengue;
- () Notificar os casos suspeitos de dengue não é da competência do ACE.

Assinale a alternativa correta:

- A. () V, V, F, F, V, V, F
- B. () V, F, F, V, V, F, V
- C. () V, V, F, V, V, F, F
- D. () V, F, V, F, V, V, V
- E. () V, V, F, V, F, V, F

31. Assinale a alternativa correta:

- A. () O modo de transmissão da dengue se faz quando um mosquito fêmea pica uma pessoa com Dengue (no período de 1 dia antes até 5 dias após o aparecimento dos primeiros sintomas) na fase de viremia (presença do vírus no sangue) e suga o sangue com vírus;
- B. () A febre amarela é uma doença febril de curta duração, causada por um vírus, transmitido por machos de mosquitos *Haemagogus* ou *Aedes aegypti*;
- C. () A vacina da dengue confere imunidade por 10 anos em 99% das pessoas vacinadas, devendo ser tomada no mínimo 10 dias antes de ingressar em área de transmissão;
- D. () Após 15 a 20 dias da picada pelo *Aedes aegypti* infectado, surgem os primeiros sintomas da Dengue;
- E. () Os machos do *Aedes aegypti* se alimentam de sangue e, juntamente com as fêmeas, de sucos vegetais.

32. O mosquito do *Aedes aegypti*, até completar seu desenvolvimento, passa pelas fases de:

Assinale a alternativa correta:

- A. () larva, pupa, ovo, e mosquito adulto
- B. () pupa, ovo, larva, e mosquito adulto
- C. () ovo, larva, pupa e mosquito adulto
- D. () pupa, larva, ovo e mosquito adulto
- E. () todas as alternativas são erradas.

33. São características do *Aedes aegypti*:

Assinale a alternativa errada:

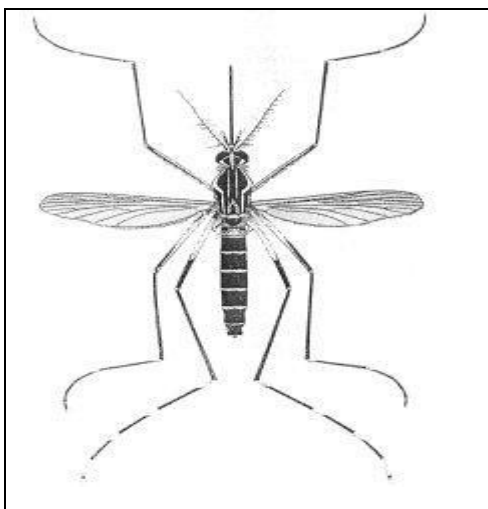

- A.() Deposita em média 400 a 600 ovos durante a vida;
- B. () Seu tamanho médio é de 3 mm;
- C. () Possuindo cor amarronzada, com anéis brancos nas patas e um desenho prateado em forma de lira na parte dorsal do tórax e escamas prateadas no corpo.
- D. () Vive em média 30 a 35 dias na natureza
- E. () Possuem uma capacidade de dispersão através do voo em torno de 200 metros. Vivem em média 45 a 50 dias.

34. Relacione as fases de desenvolvimento do mosquito *Aedes aegypti*, colocando a numeração da 1ª coluna na 3ª coluna, com a descrição correspondente:

1ª	Fases do Desenvolvimento	3ª	Descrição
01	Fases larva e pupa		mudam de tamanho 4 vezes (chamados de estádios).
02	Ovos		fornece proteína para maturação dos ovos, acontecendo geralmente durante o dia, com picos de maior atividade ao amanhecer e pouco antes do entardecer.
03	Larvas		tem um par de tubos respiratórios ou trombetas, que atravessam a água e permitem a respiração.
04	Pupas		ocorrem na água.
05	Mosquito adulto: Repasto sanguíneo (refeição) das fêmeas		suportam grandes períodos de seca (podem persistir na natureza por aproximadamente 18 meses), sem sofrer nenhum dano.

Assinale a alternativa correta:

- A. () 1, 5, 4, 3, 2
- B. () 2, 1, 4, 2, 5
- C. () 3, 4, 1, 5, 2
- D. () 3, 5, 4, 1, 2
- E. () 4, 3, 5, 1, 2

35. A lei municipal que cria o emprego público de agente comunitário de saúde e de agente de combate às endemias, no âmbito da administração pública municipal de Içara é a:

- A. () Lei n.º 11.350, de 5 de outubro de 2006
- B. () Lei n.º 2512, de 14 de dezembro de 2007
- C. () Lei n.º 10.507 - de 10 de julho de 2002
- D. () Lei n.º 720 de 04 de maio de 1989
- E. () Lei n.º 8,080 de 19 de setembro de 1990

36. Para entender melhor alguns conceitos, complete os espaços:

Quando uma doença existe apenas em uma determinada região, é considerada uma _____ (que não acontece em outras localidades). Quando a doença é transmitida para outras populações, atinge mais de uma cidade ou região, é uma _____. Porém, quando uma epidemia de forma desequilibrada se espalha pelos continentes ou pelo mundo, ela é considerada uma_____.

Assinale a alternativa correta:

- A. () epidemia, endemia, pandemia
- B. () pandemia, endemia, epidemia
- C. () endemia, epidemia, pandemia
- D. () endemia, pandemia, epidemia
- E. () Nenhuma das alternativas

37. Na organização das ações, o agente de campo é o responsável direto pela execução de todas as atividades de vigilância e controle do Aedes aegypti, nos municípios infestados ou não. Ele tem como função primordial:

Assinale a opção incorreta:

- A. () Vigiar para detectar focos e do vetor;
- B. () Destruir e evitar a formação de criadouros;
- C. () Contribuir para a reprodução de focos;
- D. () Orientar a comunidade com ações educativas;
- E. () Visitas em armadilhas, pontos estratégicos e domicílios.

38. Na organização das atividades de campo o agente de combate as endemias é o responsável por uma zona fixa de 800 a 1.000 imóveis. Entre suas atribuições no combate aos vetores estão, exceto:

- A. () Realizar a pesquisa larvária em móveis para levantamento de índice;
- B. () Manter atualizado o cadastro de imóveis e pontos estratégicos da sua zona;
- C. () Encaminhar aos serviços de saúde os casos suspeitos de dengue;
- D. () Utilizar corretamente os equipamentos de proteção individual indicados para cada situação;
- E. () Realizar visita domiciliar para inspeção de depósitos.

39. Na figura abaixo temos alguns exemplos para evitar a cadeia de transmissão da Dengue. NÃO é medida preventiva para a Dengue.



- A.() Combate ao mosquito transmissor;
- B.() Eliminação de recipientes/depósitos inservíveis, no meio ambiente;
- C.() Nos pratos aparadores de vasos de plantas colocar areia grossa;
- D.() Manter ralos e ladrões de caixas d'água protegidos com telas;
- E.() Manter canaletas e calhas desobstruídas.

40. Reconhecimento Geográfico (RG) é atividade prévia e condição essencial para a programação das operações de campo, de pesquisa entomológica e tratamento químico. A finalidade básica é:

- I. identificar a localidade, registrar informações sobre o número de quarteirões e imóveis existente por tipo;
- II. proceder à visita em todos os cômodos internos das residências, sempre acompanhado de um responsável;
- III. supervisionar e acompanhar as atividades desenvolvidas nas áreas por um responsável;
- IV. trabalhar em parceria com as associações de bairros, escolas, unidades de saúde, igrejas, e outros.

Assinale a alternativa correta:

- A. () Somente a resposta I é correta
- B. () Somente a resposta II é correta
- C. () Somente a resposta III é correta
- D. () Somente a resposta IV é correta
- E. () Todas estão erradas

FIM DO CADERNO.